9 Ιουνίου 2022
Γερμανία: Ψυχικά ασθενής ο 29χρονος που έριξε το αυτοκίνητό του πάνω σε πλήθος

9 Ιουνίου 2022
Αυτοκίνητο: Η έλλειψη πρώτων υλών και βασικών μετάλλων προκαλεί έντονο προβληματισμό στην αυτοκινητοβιομηχανία

9 Ιουνίου 2022
Ο Χρίστος Αντωνιάδης και η Αφροδίτη Τσώνο περιμένουν δίδυμα: «Κάναμε εξωσωματική…

Ads
Εκπωτικό Κουπόνι Προσφοράς Για 'Ολα Τα Πλάνα Απεριόριστης Shared Φιλοξενίας
50off
50% ΕΚΠΤΩΣΗ !!!
Unlimited One Ετήσιο Κόστος **€10.94** - ~~€21.89~~
Unlimited Gold Ετήσιο Κόστος **€24.44** - ~~€48.89~~
Data Center Από τον Ηγέτη PhoenixNAP
Το κουπόνι ισχύει για όλα τα Ετήσια Πλάνα Shared Φιλοξενίας
Αγόρα Απεριόριστης Φιλοξενίας!

Προφυλακιστέος μετά την απολογία του ο Βρετανός που συνελήφθη στη Μαλακάσα για εμπρησμό

7 ΙΟΥΝΙΟΥ 2022 ΚΟΙΝΩΝΙΑ - ELLADA ΑΠΟΛΟΓΙΑ ΒΡΕΤΑΝΟΣ ΜΑΛΑΚΑΣΑ ΜΕΤΑ ΠΟΥ ΠΡΟΦΥΛΑΚΙΣΤΕΟΣ ΣΤΗ ΣΥΝΕΛΗΦΘΗ ΤΗΝ ΤΟΥ

Προφυλακιστέος μετά την απολογία του ο Βρετανός που συνελήφθη στη Μαλακάσα για εμπρησμό

Πρώτη καταχώρηση: Τρίτη, 7 Ιουνίου 2022, 17:06

Το δρόμο για τη φυλακή πήρε, μετά την απολογία του στον ανακριτή ο 31 ετών Βρετανός που συνελήφθη μετά από καταγγελίες κατοίκων στη Μαλακάσα ότι επιχείρησε, με κεριά, να βάλει φωτιά σε ξερά χόρτα, πολύ κοντά στην Εθνική οδό, το πρωί της Κυριακής.

Αστυνομικοί της ομάδας ΔΙ.ΑΣ. που έφτασαν επί τόπου ακινητοποίησαν τον κατηγορούμενο την ώρα που προσπαθούσε να διαφύγει. Στην κατοχή του βρέθηκαν πέντε αναπτήρες, ένα ακόμα κερί κι ένα φιαλίδιο από γκαζάκι ενώ είχε πάνω του και τρεις τηλεφωνικές συνδέσεις.

Σε βάρος του ασκήθηκε ποινική δίωξη σε βαθμό κακουργήματος για εμπρησμό δάσους και παραπέμφθηκε να απολογηθεί σε ανακριτή ο οποίος με τη σύμφωνη γνώμη του εισαγγελέα, τον έκρινε προφυλακιστέο.

Τελευταία ενημέρωση: Τρίτη, 7 Ιουνίου 2022, 17:11

Ρεπορτάζ -Πηγή: **Σύνδεσμος**

Non Stop Live Music

70 Διαφορετικοί Σταθμοί Μόνο Μουσική
dotFM.GR
Με Ειδήσεις για όλες τις Τέχνες και πολύ Κους-Κους
Καταχώρηση .gr Domain & Απεριόριστη Φιλοξενία Με 25€ Το Χρόνο

Φιλοξενία Χωρίς Όρια - .gr Domain Names Μόνο 13.99€ Για 2 Έτη

Recent Posts

Ethnika
ΥΕΘΑ: Θετικός στον κορονοϊό ο Νίκος Παναγιωτόπουλος
9 Ιουνίου 2022

Athens-News.GR

Ads **Εκπωτικό Κουπόνι Προσφοράς Για Όλα Τα Πλάνα Απεριόριστης SSD Cloud Server Φιλοξενίας**

Cloud-15

Έκπτωση 15%
Personal Unlimited Cloud SSD **€9.58**
Business Unlimited Cloud SSD **€11.58**
Pro Unlimited Cloud SSD **€13.58**

Απόκτησε τον Δικό Σου Απεριόριστο SSD Cloud Server
USA SSD Data Center - Δωρεάν cPanel & SSL
Το κουπόνι ισχύει για όλα τα Πλάνα Cloud Server
Απόκτησε Τον Τώρα !

Άλλα Τελευταία Άρθρα Κατηγορίας

Πανελλαδικές 2022: Στους υποψήφιους των ΕΠΑΛ η σκυτάλη – Τα τέσσερα εξεταζόμενα μαθήματα

Χαϊδάρι: Συναγερμός για την εξαφάνιση της 16χρονης Γεωργίας

Ευλογιά των πιθήκων: Συναγερμός στην Ελλάδα μετά το πρώτο κρούσμα – Πώς μεταδίδεται, τί συμβαίνει με τα εμβόλια

Καιρός: Ερχεται επικίνδυνο διήμερο με κακοκαιρία

Ελληνοτουρκικό: Θερμό επεισόδιο επιδιώκει με κάθε τρόπο ο Ερντογάν

Καλαμάτα: Νεκρός 20χρονος σε τροχαίο

Γυναικοκτονία στη Δράμα: «Είχαν υπογράψει συναινετικό διαζύγιο – Ο,τι έγινε, το έχουν πάρει μαζί τους»

Κρήτη: Πήγε για σεμινάριο και βρέθηκε νεκρός στα βράχια

Θεσσαλονίκη: Με βραδινή στάση εργασίας συνεχίζονται οι κινητοποιήσεις των εργαζομένων του ΟΑΣΘ

Εξαφάνιση 16χρονης από το Χαϊδάρι

Ethnika

J-7: Συντριβή κινεζικού μαχητικού – Ένας πολίτης νεκρός και δύο τραυματίες [vids]

9 Ιουνίου 2022

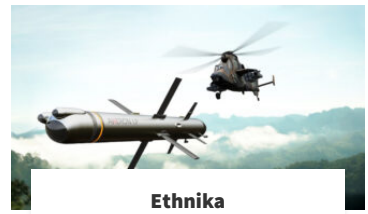

Ethnika

Την οικογένεια τακτικών βλημάτων προσβολής AKERON παρουσίασε η MBDA

9 Ιουνίου 2022

English Edition

Greek Court Overturns Ruling on Seizure of Iranian Ship

9 Ιουνίου 2022

English Edition

PPPs: Over 2 billion euros worth of green projects for water

9 Ιουνίου 2022

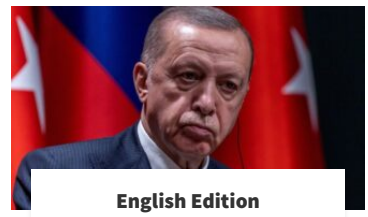

English Edition

Erdogan takes issue with US military presence in Greece

9 Ιουνίου 2022

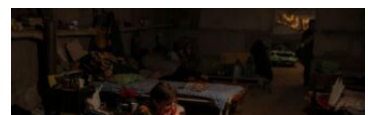

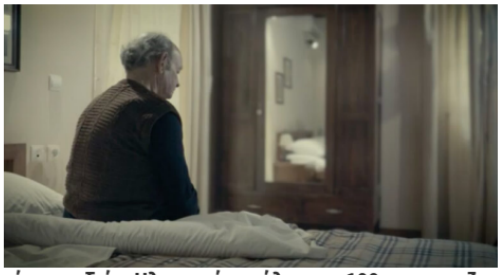

Ιστορία μοναξιάς: Ηλικιωμένη κάλεσε το 100… για να ζητήσει λίγο νερό

Απολογείται ενώπιον του ΜΟΔ ο προπονητής ιστιοπλοΐας που κατηγορείται για βιασμό αθλήτριας

Πανελλαδικές Εξετάσεις: Τα εξεταζόμενα μαθήματα για τους υποψηφίους των ΕΠΑΛ

Θεσσαλονίκη: Επί δύο χρόνια ασελγούσε στην 12χρονη ο θείος της

Θανατηφόρο τροχαίο στο αεροδρόμιο της Καλαμάτας

Πάτρα-Πύργος: Σε 3 χρόνια νέα μελέτη και ριζική αναβάθμιση της παλιάς Εθνικής

Ηράκλειο: Δημότης καλείται να πληρώσει 5.679 ευρώ για λογαριασμό ύδρευσης

Κοζάνη: Απέσπασαν 30.000 ευρώ από επιχειρηματία μέσω ηλεκτρονικής απάτης

Δημογραφικό: Μείωση πληθυσμού κατά 4% σε 10 χρόνια – Στην τρίτη χειρότερη θέση η Ελλάδα

Γυναικοκτονία στη Δράμα: Το ζευγάρι είχε υπογράψει συναινετικό διαζύγιο 4 μέρες πριν τη δολοφονία

World News

Ζελένσκι: Εκατομμύρια άνθρωποι κινδυνεύουν να λιμοκτονήσουν

9 Ιουνίου 2022

World News

Γερμανία: Ψυχικά ασθενής ο 29χρονος που έριξε το αυτοκίνητό του πάνω σε πλήθος

9 Ιουνίου 2022

World News

Αυτοκίνητο: Η έλλειψη πρώτων υλών και βασικών μετάλλων προκαλεί έντονο προβληματισμό στην αυτοκινητοβιομηχανία

9 Ιουνίου 2022

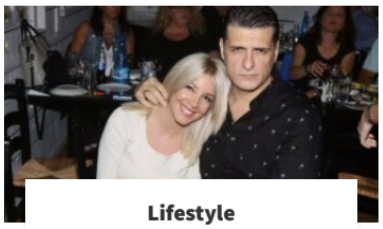

Lifestyle

Ο Χρίστος Αντωνιάδης και η Αφροδίτη Τσώνου περιμένουν δίδυμα: «Κάναμε εξωσωματική…»

9 Ιουνίου 2022

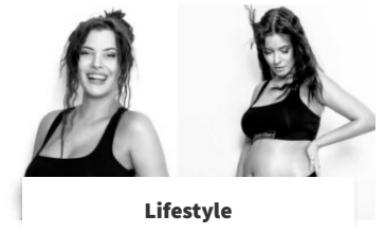

Lifestyle

Λάουρα Νάργες: «Έχω μια πολύ δύσκολη εγκυμοσύνη, νοσηλεύτηκα για τρεις μέρες»

9 Ιουνίου 2022

Θεσσαλονίκη: 24χρονη επιχείρησε να κόψει το λαιμό της λόγω ερωτικής απογοήτευσης

Να επιστρέψει στον Κορυδαλλό ζητά ο Μπάμπης Αναγνωστόπουλος

Βοιωτία: Πυροβόλησε με καραμπίνα δύο αδέλφια για οικονομικές διαφορές

Υπόθεση ασέλγειας στα Χανιά: Ομόφωνα τρία χρόνια με αναστολή στον 56χρονο θείο

Έπεσε από τον τρίτο όροφο πολυκατοικίας και νοσηλεύεται με κατάγματα στο νοσοκομείο

Τραγωδία στην Πάτρα: Νεαρός έβαλε τέλος στη ζωή του με καραμπίνα

Πρώτο κρούσμα ευλογιάς των πιθήκων στην Ελλάδα

Μεγάλη αστυνομική επιχείρηση για την εξάρθρωση συμμορίας που «ξαφρίζει» σπίτια

Τραγωδία: Νεαρός έβαλε τέλος στη ζωή του με καραμπίνα

Σε εξέλιξη επιχείρηση της αστυνομίας για την εξάρθρωση σπείρας διαρρηκτών

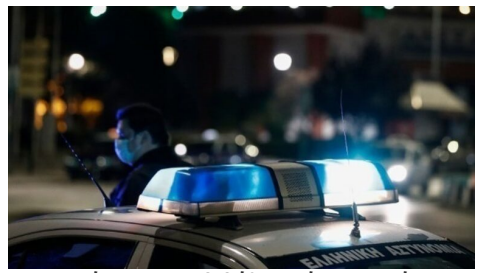

Πάτρα: Νεαρός αυτοπυροβολήθηκε μέσα στο σπίτι του – Τον εντόπισε η οικογένειά του

Βοιωτία: Με καραμπίνα πυροβόλησε 2 αδέρφια τραυματίζοντας τον έναν

Θεσσαλονίκη: 24χρονη προσπάθησε να κόψει τον λαιμό της λόγω ερωτικής απογοήτευσης

Συνελήφθη προμηθευτής των φυλακών Μαλανδρίνου με ναρκωτικά και κινητά

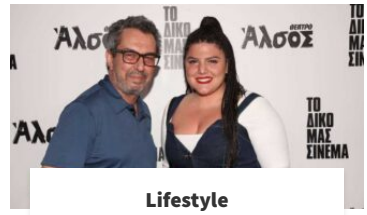

Lifestyle

Χρήστος Χατζηπαναγιώτης: Αποκάλυψε την πιο δύσκολη στιγμή με την Δανάη Μπάρκα μέχρι σήμερα!

9 Ιουνίου 2022

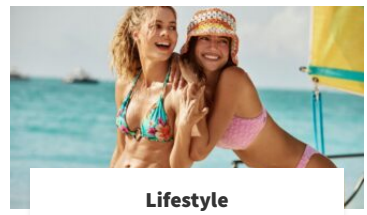

Lifestyle

Η νέα SS22' συλλογή της Banana Moon παρουσιάζει τις πιο hot προτάσεις για το απόλυτο beach look!

9 Ιουνίου 2022

Sports

Ισίδωρος Πρίντεζης στο ΟΠΑΠ Game Time: «Ευκαιρία για την Εθνική να κλειδώσει την πρωτιά»

9 Ιουνίου 2022

Sports

ΠΑΟΚ: Πρόσω ολοταχώς για τη Νέα Τούμπα – Δημοσιεύθηκε το ΦΕΚ

9 Ιουνίου 2022

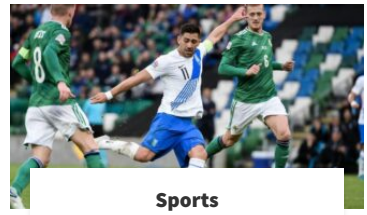

Sports

Στο «ραντάρ» της Φιορεντίνα ο Μπακασέτας

Κύκλωμα με παράνομες βίζες σε ελληνική πρεσβεία στην Ασία

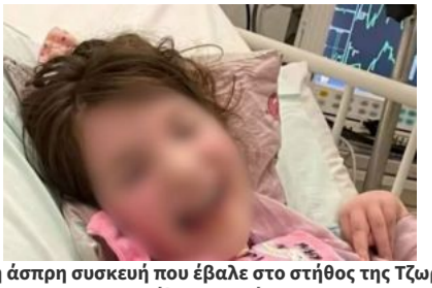

Τι ήταν η άσπρη συσκευή που έβαλε στο στήθος της Τζωρτζίνας η Ρούλα Πισπιρίγκου

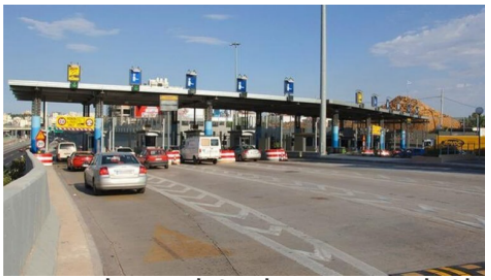

Θανατηφόρο τροχαίο δυστύχημα στην Αττική Οδό

Θανατηφόρο τροχαίο στην Αττική Οδό

Πάτρα: Τι ήταν η άσπρη συσκευή που έβαλε στο στήθος της Τζωρτζίνας η Ρούλα Πισπιρίγκου

Παρέμβαση στην παρουσίαση του βιβλίου του Άδωνι Γεωργιάδη στον Ελληνικό Κόσμο

Παρέμβαση υπέρ του απεργού πείνας Γ. Μιχαηλίδη σε παρουσίαση βιβλίου του Αδ. Γεωργιάδη

Κατέθεσε η Ελένη Κούρκουλα – «Ξέρω τους δεσμούς του, κορίτσια και αγόρια»

Τα νησιά με τη μεγαλύτερη διασπορά: «Πρωταθλήτριες» Σαντορίνη, Μύκονος και Μήλος

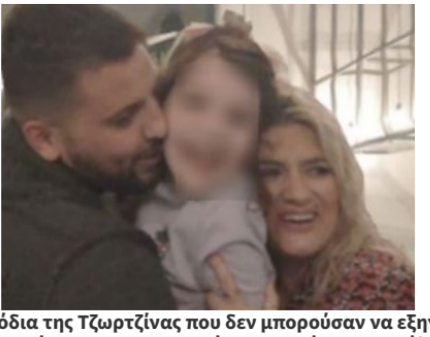

Τα επεισόδια της Τζωρτζίνας που δεν μπορούσαν να εξηγήσουν οι γιατροί και η συμπεριφορά των γονιών στο «Παίδων»

Σκανδαλώδεις ποινές «χάδι» για τους επίορκους του ΥΠΕΞ

Από 10 έως 18 Ιουνίου το φετινό Athens Pride

9 Ιουνίου 2022

Politics

Βουλή: Συζήτηση και ψήφιση του νομοσχεδίου αποτελεσματικότητας στον δημόσιο τομέα

9 Ιουνίου 2022

Politics

Η θερμή χειραψία του Κυριάκου Μητσοτάκη με τον σύζυγο της Φώφης Γεννηματά [Εικόνες]

9 Ιουνίου 2022

Politics

Κόντρα Γεωργιάδη – Σπίρτζη για τους λιμενικούς και τον Κούλογλου

9 Ιουνίου 2022

Politics

Βουλή: Συζήτηση και ψήφιση του νομοσχεδίου για την ενίσχυση της αποτελεσματικότητας στον δημόσιο τομέα

9 Ιουνίου 2022

Χρήσιμες Πληροφορίες

Πρώην συνεργάτης Λιγνάδη στη δίκη: «Δασκαλεμένα ανήλικα αγόρια τον συνόδευαν στο θέατρο»

Ολοήμερα σχολεία: Τα μισά θα λειτουργούν μέχρι τις 17:30 – Χωρίς κριτήρια η πρόσβαση σε αυτά, τονίζει η Νίκη Κεραμέως

Δίκη Λιγνάδη: Κατέθεσε η Ελένη Κούρκουλα – Ξέρω τους δεσμούς του και κορίτσια και αγόρια

Πάτρα: Τα επεισόδια της Τζωρτζίνας που δεν μπορούσαν να εξηγήσουν οι γιατροί και η συμπεριφορά των γονιών στο «Παίδων»

Ν. Κεραμέως: Από το Σεπτέμβριο το 50% των ολοήμερων Νηπιαγωγείων και Δημοτικών θα λειτουργούν ως τις 17.30

Γ. Καραγιάννης: Μέσα στο καλοκαίρι η δημοπράτηση του προαστιακού Δυτικής Αττικής

Την Πέμπτη συνεχίζεται η επεισοδιακή δίκη Κορκονέα

Διακοπή στη δίκη Κορκονέα -Έντονοι διάλογοι και.. μηνύσεις

Μνημόνιο συνεργασίας μεταξύ ΥΠΠΟΑ και Δήμου Αθηναίων για την ανάδειξη του Αρχαιολογικού Χώρου της Ακαδημίας Πλάτωνος

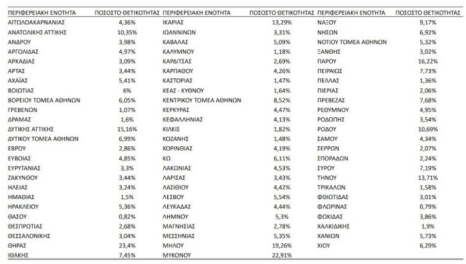

ΠΕΡΙΦΕΡΕΙΑΚΗ ΕΝΟΤΗΤΑ	ΠΟΣΟΣΤΟ ΘΕΤΙΚΟΤΗΤΑΣ	ΠΕΡΙΦΕΡΕΙΑΚΗ ΕΝΟΤΗΤΑ	ΠΟΣΟΣΤΟ ΘΕΤΙΚΟΤΗΤΑΣ	ΠΕΡΙΦΕΡΕΙΑΚΗ ΕΝΟΤΗΤΑ	ΠΟΣΟΣΤΟ ΘΕΤΙΚΟΤΗΤΑΣ
ΑΙΤΩΛΟΑΚΑΡΝΑΝΙΑΣ	4,36%	ΙΚΑΡΙΑΣ	13,29%	ΝΑΞΟΥ	9,17%
ΑΝΑΤΟΛΙΚΗΣ ΑΤΤΙΚΗΣ	10,35%	ΙΩΑΝΝΙΝΩΝ	3,31%	ΝΗΣΩΝ	6,93%
ΑΝΔΡΟΥ	3,98%	ΚΑΒΑΛΑΣ	5,09%	ΝΟΤΙΟΥ ΤΟΜΕΑ ΑΘΗΝΩΝ	5,32%
ΑΡΓΟΛΙΔΑΣ	4,97%	ΚΑΛΥΜΝΟΥ	1,18%	ΞΑΝΘΗΣ	3,02%
ΑΡΚΑΔΙΑΣ	3,09%	ΚΑΡΔΙΤΑΣ	2,69%	ΠΑΡΟΥ	16,22%
ΑΡΤΑΣ	3,44%	ΚΑΡΠΑΘΟΥ	4,26%	ΠΕΙΡΑΙΩΣ	7,73%
ΑΧΑΪΑΣ	5,41%	ΚΑΣΤΟΡΙΑΣ	1,47%	ΠΕΛΛΑΣ	1,36%
ΒΟΙΩΤΙΑΣ	6%	ΚΕΑΣ - ΚΥΘΝΟΥ	1,64%	ΠΙΕΡΙΑΣ	2,06%
ΒΟΡΕΙΟΥ ΤΟΜΕΑ ΑΘΗΝΩΝ	6,05%	ΚΕΝΤΡΙΚΟΥ ΤΟΜΕΑ ΑΘΗΝΩΝ	8,52%	ΠΡΕΒΕΖΑΣ	7,68%
ΓΡΕΒΕΝΩΝ	1,07%	ΚΕΡΚΥΡΑΣ	4,47%	ΡΕΘΥΜΝΟΥ	4,95%
ΔΡΑΜΑΣ	1,6%	ΚΕΦΑΛΛΗΝΙΑΣ	4,19%	ΡΟΔΟΠΗΣ	3,54%
ΔΥΤΙΚΗΣ ΑΤΤΙΚΗΣ	15,16%	ΚΙΛΚΙΣ	1,82%	ΡΟΔΟΥ	10,69%
ΔΥΤΙΚΟΥ ΤΟΜΕΑ ΑΘΗΝΩΝ	6,99%	ΚΟΖΑΝΗΣ	1,48%	ΣΑΜΟΥ	4,34%
ΕΒΡΟΥ	2,86%	ΚΟΡΙΝΘΙΑΣ	4,19%	ΣΕΡΡΩΝ	2,07%
ΕΥΒΟΙΑΣ	4,85%	ΚΟ	6,11%	ΣΠΟΡΑΔΩΝ	2,24%
ΕΥΡΥΤΑΝΙΑΣ	3,3%	ΛΑΚΩΝΙΑΣ	4,53%	ΣΥΡΟΥ	7,19%
ΖΑΚΥΝΘΟΥ	3,44%	ΛΑΡΙΣΑΣ	3,43%	ΤΗΝΟΥ	13,71%
ΗΛΕΙΑΣ	3,24%	ΛΑΣΙΘΙΟΥ	4,42%	ΤΡΙΚΑΛΩΝ	1,58%
ΗΜΑΘΙΑΣ	1,5%	ΛΕΣΒΟΥ	5,54%	ΦΘΙΩΤΙΔΑΣ	3,01%
ΗΡΑΚΛΕΙΟΥ	5,36%	ΛΕΥΚΑΔΑΣ	4,44%	ΦΛΩΡΙΝΑΣ	0,79%
ΘΑΣΟΥ	0,82%	ΛΗΜΝΟΥ	5,3%	ΦΩΚΙΔΑΣ	3,86%
ΘΕΣΠΡΩΤΙΑΣ	2,68%	ΜΑΓΝΗΣΙΑΣ	2,78%	ΧΑΛΚΙΔΙΚΗΣ	1,9%
ΘΕΣΣΑΛΟΝΙΚΗΣ	3,04%	ΜΕΣΣΗΝΙΑΣ	5,35%	ΧΑΝΙΩΝ	5,73%
ΘΗΡΑΣ	21,4%	ΜΗΛΟΥ	19,26%	ΧΙΟΥ	6,29%
ΙΘΑΚΗΣ	7,45%	ΜΥΚΟΝΟΥ	22,91%		

Κοροναϊός: Αυτά είναι τα νησιά με τη μεγαλύτερη διασπορά – «Πρωταθλήτριες» Σαντορίνη, Μύκονος και Μήλος

Ποιος είναι ο αγαπημένος καφές των Ελλήνων;

Τετράωρη στάση από τους εργαζόμενους του ΟΑΣΘ την Πέμπτη

- **Live All Sports Score**
- **Live Score – Agones.GR**
- **Live Τζίρος Στοιχημάτων**
- **Πρωτοσέλιδα Εφημερίδων**
- **Καιρός Δορυφορική Εικόνα**
- **Cookies – Προστασία Προσωπικών Δεδομένων**
- **70 Live Non Stop Music Radio Stations**
- **70 Live Non Stop Radio For Mobile USE**

Θέση Διαφημίσεων

- **Αρχική**
  - **Cookies – Προστασία Προσωπικών Δεδομένων**
- **Πολιτική**
- **Κοινωνία**
- **Οικονομία**
- **World – Διεθνή**
- **Sports**
- **Εθνικά**
- **Δημόσιο – Εργασιακά**
- **Παιδεία**
- **Health**
- **Lifestyle**
- **English Edition**
- **Πρωτοσέλιδα**
- **Καιρός Δορυφόρος**
- **70 Live Music Radios**
- **Live Sports Score**
- **70 Radios Mobile**

Search ...

Search

Κινηματογραφική καταδίωξη στην Αθηνών – Κορίνθου

Μαρίνα Πετροπούλου: Έφυγε από τη ζωή η γνωστή συγγραφέας

Δίκη Κορκονέα: Διακοπή μετά από μεγάλη ένταση και έντονους διαλόγους – Μηνύσεις ετοιμάζει η Ζωή Κωνσταντοπούλου

Θεσσαλονίκη: Τετράωρη στάση από τους εργαζόμενους του ΟΑΣΘ την Πέμπτη

Κινηματογραφική καταδίωξη στον Ασπρόπυργο -Τους έσκασε το λάστιχο στην Αθηνών-Κορίνθου

«Mega Stories»: Συγκλονιστικές ιστορίες no binary ατόμων

«Εσείς, γιατρέ, πετάξατε τη μάσκα;»

Κοροναϊός: 4.496 νέα κρούσματα, 13 θάνατοι και 115 διασωληνωμένοι

Θεσσαλονίκη: Ποινική δίωξη για ένα κακούργημα και πέντε πλημμελήματα για τον «πιστολέρο» από τον Φοίνικα

Μέτρα για τις φωτιές: Καθαρισμός δασών, συντήρηση σε δασικούς δρόμους και αντιπυρικές ζώνες

Θεσσαλονίκη: Τετράωρη στάση εργασίας εξήγγειλαν για αύριο οι εργαζόμενοι στον ΟΑΣΘ

Απολογήθηκε και αφέθηκε ελεύθερος ο Αντώνης Δελλατόλας

Παλαιότερα Άρθρα

Κοροναϊός – Στο «κόκκινο» Ζάκυνθος και Χανιά – Επιβάλλεται «μίνι» lockdown τύπου Μυκόνου

SMS στο 13033: Πότε θα σταματήσουν – Τι απαντά ο υφυπουργός Ψηφιακής Διακυβέρνησης

Δεύτερο κρούσμα της ινδικής μετάλλαξης του κορωνοϊού στην Ελλάδα

Χορευτής της παράστασης Billy Elliot : Ο Λιγνάδης μου έστελνε μηνύματα τα ξημερώματα

Lockdown : Άδειασε το κέντρο της Αθήνας, γέμισαν οι παραλίες

Μίκης Θεοδωράκης – Σε αυτό το φέρετρο ακούμπησε η Ελλάδα

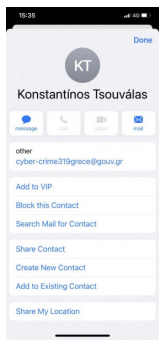

Απάτη με e-mail από την «ΕΛ.ΑΣ»: Τι πρέπει να προσέξουν οι πολίτες

Θεσσαλονίκη: Συλλαλητήριο του ΠΑΜΕ για το εργασιακό νομοσχέδιο

Βίντεο-ντοκουμέντο από τον έλεγχο των αστυνομικών στον βουλευτή Δημήτρη Βαγενά

Θεσσαλονίκη – Τι δηλώνει ο πατέρας – αρνητής που συνελήφθη για το επεισόδιο στο σχολείο

ADVETISEMENT AREA

Ιούνιος 2022

Δ	Τ	Τ	Π	Π	Σ	Κ
		1	2	3	4	5
6	7	8	9	10	11	12
13	14	15	16	17	18	19
20	21	22	23	24	25	26
27	28	29	30			

« Μαΐ

Ενημέρωση και Δήλωση

Όλα τα άρθρα ανεβαίνουν αυτόματα από γνωστές και έγκυρες για την ύλη τους ιστοσελίδες χωρίς επιλογή από εμάς ή άλλη παρέμβαση.
Η ιστοσελίδα μας **Athens-News.GR** δεν φέρει καμία ευθύνη για όλες τις ειδήσεις, άρθρα ή τις αναφορές των κειμένων – εικόνων – video κλπ., επίσης δηλώνουμε ότι δεν αφομοιώνουμε και δεν ασπαζόμαστε κανένα χαρακτηρισμό ως προς ή κατά φυσικών ή νομικών προσώπων και οι όποιες ευθύνες θα πρέπει να αναζητηθούν από την πηγή τους.
Επίσης οι αναγνώστες θα πρέπει να είναι προσεκτικοί για ψευδείς ή σκόπιμα αναληθείς αναφορές.
Για όποια ανάρτηση που πιθανόν υπάρχει λόγος διαγραφής της παρακαλούμε ενημερώστε μας για να την διαγράψουμε.

Για επικοινωνία: **info-main@athens-news.gr**
Τα mail τα ελέγχουμε ανά 2 με 4 μήνες περίπου.

Powered by 3-www.net - hosting services | 3-www.net